

We onderscheiden 2 componenten:

- Server: beheer van de output van documenten.
- Designer: ontwerp van lay-outs van documenten.

ReportIT Server is de serversoftware die de output van documenten beheert.

### Karakteristieken

- Documentgegevens kunnen van elk extern programma komen in XML-formaat waaronder CorLab, TransfuseIT en LinkIT.
- Input van de documentgegevens in XML-formaat via TCP/IP.
- Volgende outputformaten zijn beschikbaar voor protocols:
  - Afdruk.
  - Fax: geen enkel extern faxpakket is verder vereist indien Windows XP of Windows 2003 Server.
  - E-mail:
    - \* Ondersteuning van verschillende encrypties en coderingen;
    - \* Ondersteuning van meerdere geadresseerden;
    - \* Rapport wordt als PDF-, TXT- of HTML- bestand aan de E-mail toegevoegd.
  - File: rapport wordt in PDF-, TXT- of HTML-formaat in een folder op het netwerk geplaatst. Meerdere outputformaten voor een zelfde document zijn mogelijk.
- Ondersteuning voor barcodes, grafieken, beelden e.d.
- Mogelijkheid om prioriteiten mee te geven aan de documenten.
- Automatische buffering en werklastspreiding om grote volumes probleemloos te verwerken.

ReportIT Server werkt als service en vereist geen permanente gebruikersinteractie.

Vanuit ReportIT Server is het echter mogelijk om:

- De status, extra gegevens en de verwerkingsvolgorde van de documenten te bekijken;
- Documenten te raadplegen in een preview scherm;
- Afgewerkte documenten te hersturen naar hetzelfde of een ander outputformaat.

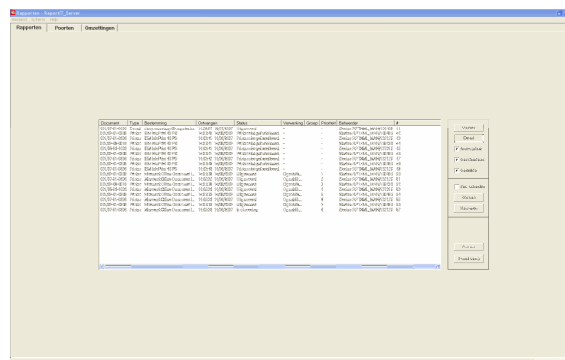
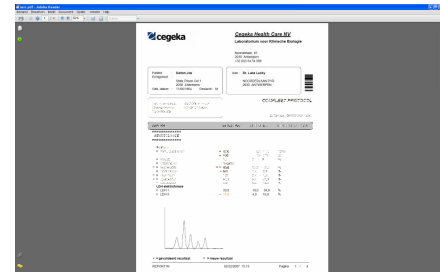

ReportIT 3.0  
2009-04

**Cegeka Health Care NV/SA**  
SGS House ■ Noorderlaan 87 ■ B-2030 Antwerpen  
tel.: +32 3 545 49 00 ■ fax: +32 3 545 49 09  
btw: BE 0454 931 087 ■ RPR Hasselt  
Dexia: 551-3931700-68 ■ cortex@cegeka.com ■ www.cegeka.com

**Maatschappelijke zetel**  
Universiteitslaan 9 ■ B-3500 Hasselt  
tel.: +32 11 24 02 34 ■ fax: +32 11 23 34 25

**ReportIT Designer:** ontwerpsoftware waarmee het mogelijk is om lay-outs van documenten, barcode-etiketten e.d. te ontwerpen. Deze lay-outs worden gebruikt door ReportIT Server.

### Karakteristieken

- WYSIWYG;
- Preview scherm;
- Eenvoudige drag en drop methode om velden toe te voegen;
- Eigenschappen die per veld in te stellen zijn zoals kleur, hyperlink, lettertype, ...;
- Indien gewenst kunnen VB-scripts worden toegevoegd, zodat bijvoorbeeld kleur van een veld in functie van de waarde kan ingesteld worden.
- De look-and-feel zoals een standaard Microsoft product.
- Dit product vereist de nodige informaticakennis en is uitsluitend beschikbaar in het engels.

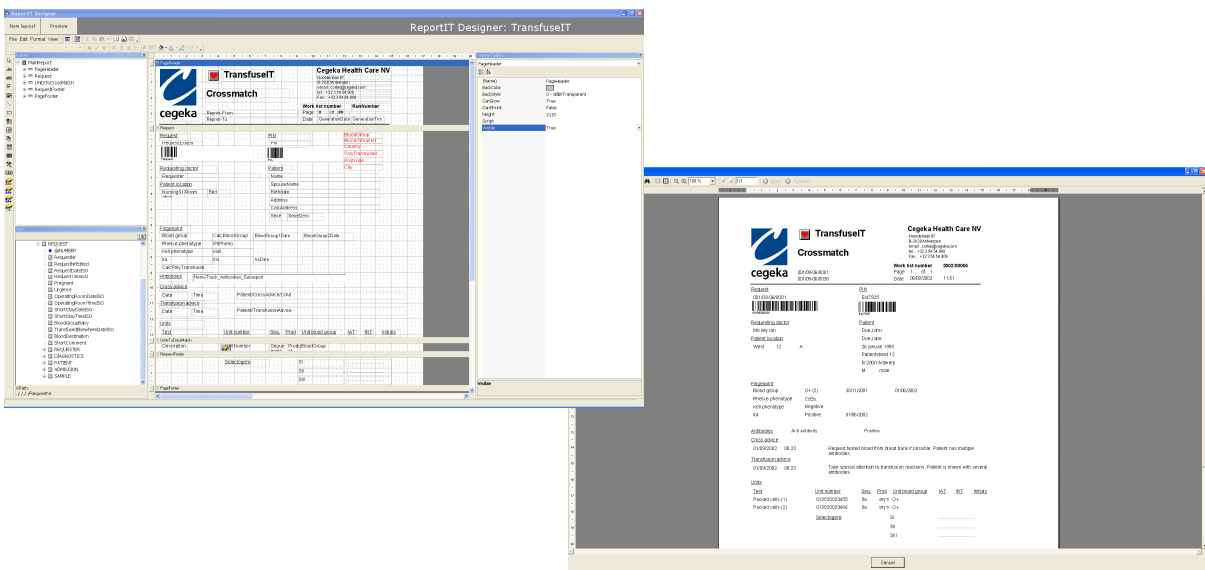

### Cegeka Health Care NV/SA

*Maatschappelijke zetel*

Universiteitslaan 9  
B-3500 Hasselt  
☎ +32 11 24 02 34  
☎ +32 11 23 34 25

Noorderlaan 87  
B-2030 Antwerpen  
☎ +32 3 54 54 900  
☎ +32 3 54 54 909

*Cortex*

20-22, rue Charles Paradinas  
F-92583 Clichy Cedex  
☎ +33 1 4106 86 70  
☎ +33 1 4106 86 78

[www.cegeka.com](http://www.cegeka.com)  
[cortex@cegeka.com](mailto:cortex@cegeka.com)