

Om beter tegemoet te komen aan de behoeften van onze klanten, ontwikkelden wij StoreIT, een optionele module voor opslagbeheer van monsters in een klinisch laboratorium, dat met ons LIS werkt.

Parametrage laat niet enkel de definitie van de stockagevolumes toe, maar ook van de inwendige structuur van deze opslagruimten (frigo's, laden, dozen, aantal plaatsen,...).

### Opslag van een staal

- *Manuele opslag*
  - ✓ De verschillende opslagruimten (koude kamers, koelkasten, diepvriezers,...) met de beschikbare plaatsen worden op het scherm weergegeven.
  - ✓ Na het kiezen van de opslagruimte wordt de eerste daarin beschikbare vrije plaats voorgesteld.
  - ✓ Aan de hand van een optische pen of van een barcode-scanner worden het identificatienummer en de aard van het staal gekoppeld aan de plaats van opslag van het staal.
- *Automatische opslag*
  - ✓ Een interface met geautomatiseerde labostraten of met staalsorteerders is mogelijk.

### Opzoeken van een staal

Alle opzoekmogelijkheden voorzien in het consultatieprogramma van ons LIS zijn beschikbaar voor StoreIT (o.a. per patiënt, per pathologie (HIV positief, kiem en fenotype), enz.).

### Onderhoud

Het leegmaken (uitzuiveren) van de racks is een semi-manuele actie: het effectief vrijmaken van de opslagplaats (bvb. lade, rek, doos,...) moet aan de module gemeld worden.

### Integratie met ons LIS

De etiketten voor de stalen en de eventuele werklijsten met stalen bestemd voor de stalenbank kunnen door ons LIS gegenereerd worden. De criteria kunnen door het labo geparametreerd worden.

### Toepassingsgebieden

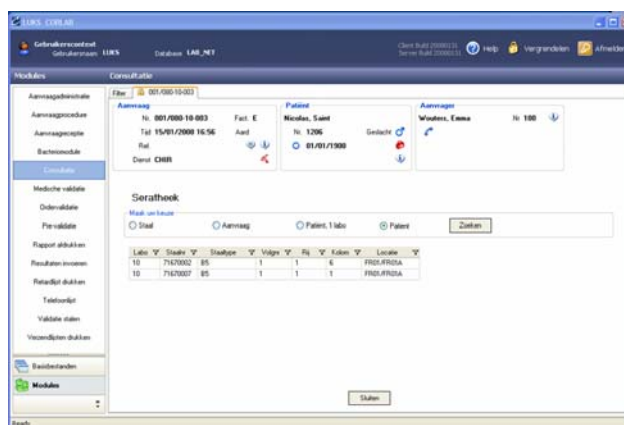

- *Serotheek*
- *Beheer van de koude kamers:* StoreIT beheert de opslag van de stalen in de koude kamer na analyse en laat toe om zeer snel materiaal van een bepaalde patiënt terug te vinden indien de arts een extra analyse wenst uit te voeren om zijn diagnose te verfijnen.





StoreIT 1.2  
2008-03

## Cegeka Health Care NV/SA

### *Maatschappelijke zetel*

Universiteitslaan 9  
B-3500 Hasselt  
 +32 11 24 02 34  
 +32 11 23 34 25

Noorderlaan 87  
B-2030 Antwerpen  
 +32 3 54 54 900  
 +32 3 54 54 909

### *Cortex*

20-22, rue Charles Paradinas  
F-92583 Clichy Cedex  
 +33 1 4106 86 70  
 +33 1 4106 86 78

[www.cegeka.com](http://www.cegeka.com)  
[cortex@cegeka.com](mailto:cortex@cegeka.com)